

Herzlich Willkommen zu den Tagen der offenen Tür an der HU Berlin

**Informationsveranstaltung vom
Lehrstuhl Wirtschaftspädagogik**

am 30.05.2022, 15-16 Uhr

Vorstellung: Lehrstuhl Wirtschaftspädagogik

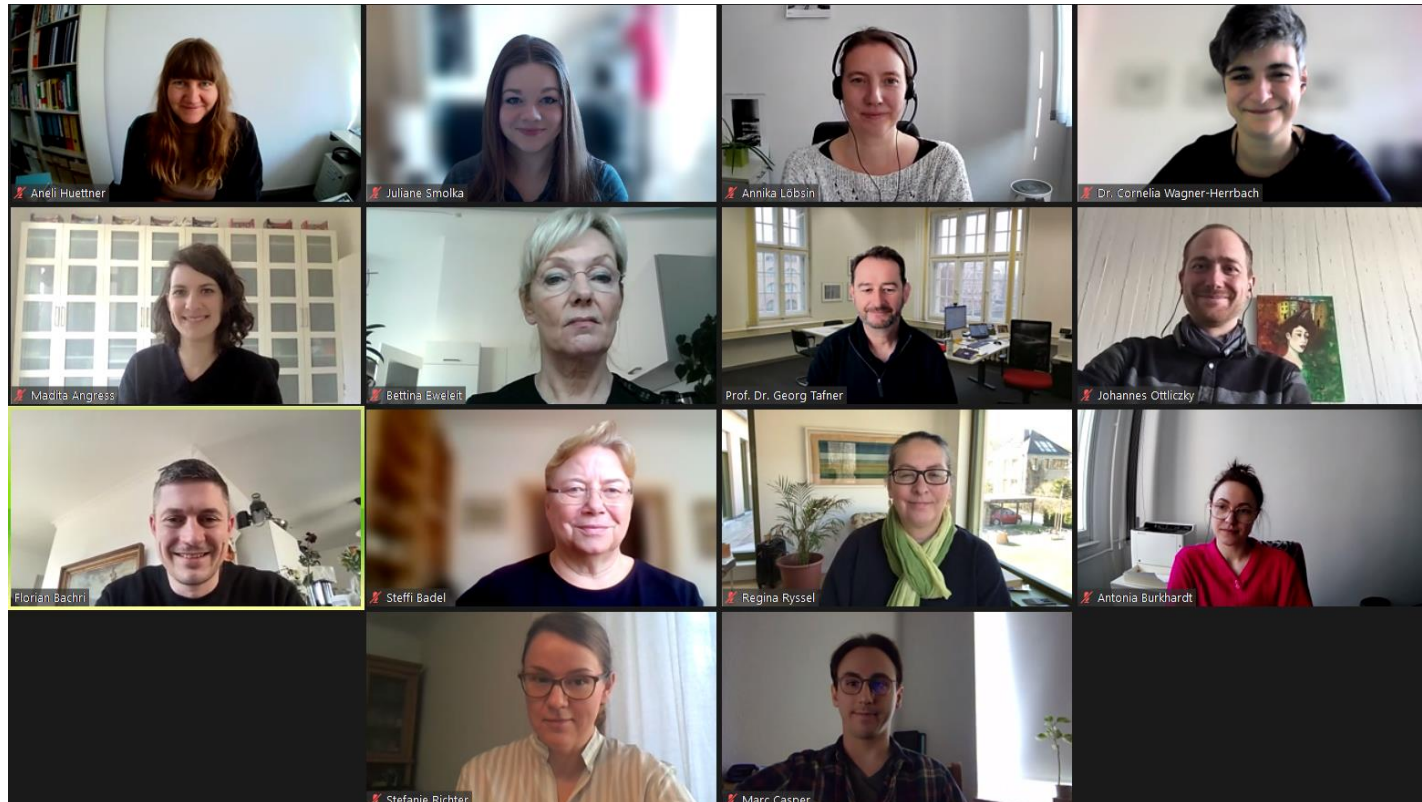

Humboldt-Universität zu Berlin, Arbeitsbereich Wirtschaftspädagogik

Johannes Ottliczky, Juliane Smolka ([sstb.wipaed@hu-berlin.de](mailto:ssstb.wipaed@hu-berlin.de))



Berufliche Schulen in Berlin

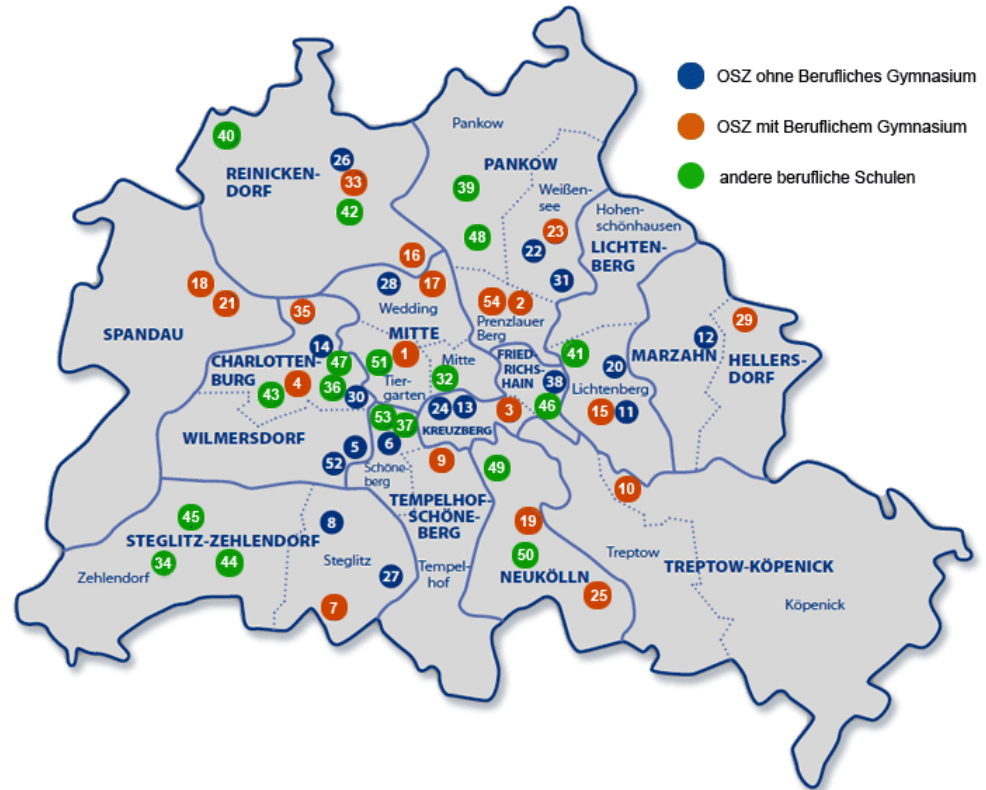

OSZ/berufliche Schulen:

54

Lehrer*innen:

ca. 30 – 160 pro Schule (insg. 6.019)

Schüler*innen:

ca. 350 – 5.200 pro Schule (insg. 86.546)

Jede Schule gehört zu einem der 13 Berufsfelder oder beruflichen Schwerpunkten

Wer studiert Wirtschaftspädagogik?

- Abiturient*innen
- Studieren ohne Abitur
- Personen mit Berufsausbildung
- Personen mit Migrationshintergrund/Fluchterfahrung
- Quereinsteiger*innen aus anderen Studiengängen
- Personen mit Lebenserfahrung

Studienziele und Besonderheiten

- Erwerb **fachwissenschaftlicher Kompetenzen** in den Wirtschaftswissenschaften
- Aufbau von **Kompetenzen zur Organisation, Realisierung und Evaluierung/Bewertung** von Lehr-, Lern- und Entwicklungsumwelten (in beruflichen Schulen, in der betrieblichen Ausbildung, in Bildungsinstitutionen der beruflichen Bildung)
- **Professioneller Umgang** mit den Lernenden (Lehren, Unterstützung, Caring)
- Ausbildung von Lehrkräften für berufliche Schulen an der Humboldt-Universität hat eine **über 100-jährige Tradition**
- In der Großregion Berlin/Brandenburg wird Wirtschaftspädagogik (und damit auch die einschlägige Lehrerbildung für den wirtschaftsberuflichen Bereich) **nur an der Humboldt-Universität** angeboten

Studienangebot Wirtschaftspädagogik

Kombinationsbachelor mit Lehramtsbezug (Bachelor of Science)

- Kernfach: Wirtschaftspädagogik (Wirtschaft und Verwaltung)
- Zweitfach: wählbar (siehe nächste Folie)
- Regelstudienzeit: 6 Semester
- Studienbeginn: i.d.R. zum Wintersemester
- Im 1. Fachsemester mit NC (im WiSe 21/22 bis 1. Nachrückverfahren alle zugelassen)
- Im höheren Fachsemester ohne NC

Master mit Lehramtsbezug (Master of Education)

- Kernfach: Wirtschaftspädagogik (Wirtschaft und Verwaltung)
- Zweitfach: wie im Bachelor
- Regelstudienzeit: 4 Semester
- Studienbeginn: i.d.R. zum Wintersemester

Mögliche Fächerkombis im Kernfach Wirtschaftspädagogik

Kernfach	Zweifach
Wirtschaftspädagogik	Biologie, Chemie, Deutsch, Englisch, Französisch, Informatik, Mathematik, Physik, Politik (FU), Spanisch, Sportwissenschaft oder Sonderpädagogik

Studieninhalte

1. Fach (Wirtschaft und Verwaltung)

BWL (Marketing, Finanzierung & Investition, Controlling, Steuern)

VWL (Mikroökonomik, Makroökonomik)

Recht

Mathematik & Statistik

Wahlpflicht

Fachdidaktik

2. Fach

Fachwissenschaften

Fachdidaktik

Bildungswissenschaften

z. B. Sprachförderung, Inklusion, Bildungsforschung

Und wenn ich doch nicht Lehrer*in werden möchte....

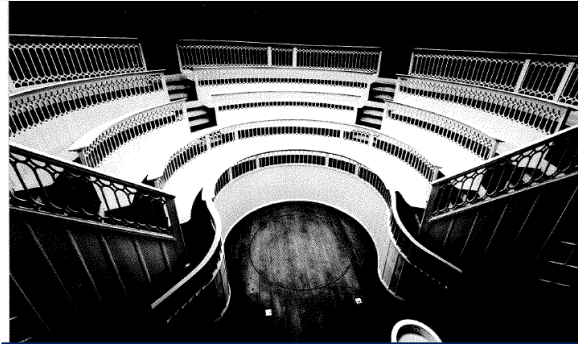
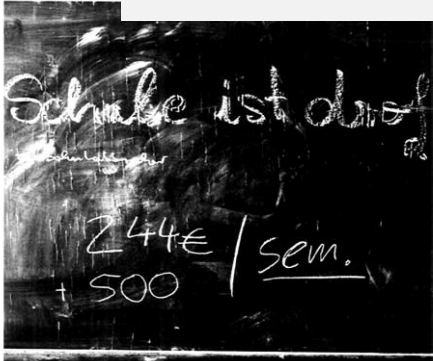

Berufliche Schulen

(Lehrkräfte)

Berufsorientierung/
Bildungsberatung

Projekte/Kampagnen

Aus-, Fort- und Weiterbildung
für pädagogisches Personal

Bildungsarbeit

Außerbetriebliche Ausbildung

Überbetriebliche Bildung

Umschulung

Stiftungen

Private Schulen/Hochschulen

Forschung

Verwaltung, Verbände, Unternehmen

Human Ressource
Management

Betriebliche Fort- und
Weiterbildung

Beratung und Moderation

Bildungspolitik

Bilder: Prof. Dr. Dr. h.c. Jürgen van Buer
(Lehrstuhl Wirtschaftspädagogik 1992-2016)

Nicht vergessen: Flyer mitnehmen!

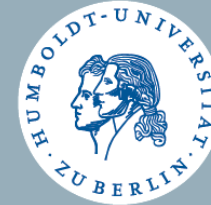

Wirtschaftspädagogik (Wirtschaft und Verwaltung)

B.Sc. | 6 Semester | 180 ECTS

Abschluss

Kombinationsbachelor, Bachelor of Science (B.Sc.) mit Lehramtsbezug, dazu ist ein Zweitfach zu wählen.

Voraussetzungen und Fähigkeiten

Welche Fähigkeiten und Voraussetzungen sollten Sie für dieses Fach mitbringen?

Fähigkeiten/Interesse

- für die Aufbereitung und Vermittlung wirtschaftlichen Wissens sowie für die Entwicklung wirtschaftsberuflicher Fähigkeiten und Fertigkeiten,
- für wissenschaftliche Analysen zu wirtschaftlichen Problemstellungen,
- für quantitative Gebiete wie Statistik und Mathematik,
- an pädagogischen Fragestellungen im Umgang mit Vielfalt in Lernendengruppen der wirtschaftlichen Bildung.

LEHRAMTSPÄDAGOGIK

Humboldt-Universität zu Berlin, Arbeitsbereich Wirtschaftspädagogik

Johannes Ottliczky, Juliane Smolka (sstb.wipaed@hu-berlin.de)



Vielen Dank für Ihre Aufmerksamkeit!
Welche Fragen haben Sie?